

しまねふるさとフェア 2024

出展要領

開催日時 2024年1月20日(土) 10:00~17:00
21日(日) 10:00~16:30

会 場 広島グリーンアリーナ
サンクンガーデン
ハノーバー庭園
ひろしまゲートパーク

1. 目的

隣接県であり、県外観光客入り込み数のトップを占める広島県において、本県各地域の魅力や観光資源等を紹介する「しまねふるさとフェア」を開催することにより、島根県と広島県のより一層の交流促進を図ることを目的とする。

物販を通じた集客力を活用して島根の情報発信を行い、島根のPRやイメージアップ、観光誘客を図る。

2. 展示内容

- (1) 特産品の展示、販売、実演、観光PR等、開催目的に沿ったものであれば原則として自由とする。
- (2) 特産品の内容は、島根県産品の使用があること、あるいは島根県内で購入(提供)可能なものとする。
- (3) 屋外会場「屋台村ゾーン」「アウトドアゾーン」について、ゾーン全体の調和等を図るため、出展内容や出展場所等を個別に別途協議することがある。

3. 小間の配置

- (1) 各ゾーンの出展について、出展者との事前の申し合わせにより、別途「基本計画図」の通り小間を配置する。

4. 展示スペース

- (1) 各スペースについて、1小間の大きさは下記5から10のとおり。
- (2) 展示及び販売は必ず該当小間内で行なうものとし、通路では行わないこと。また、通路には絶対に物を置かないこと。
- (3) 屋外会場で調理時に大量の煙を発生する場合は、事務局と協議調整し承認を得ること。

5. 屋内会場「しまねまるごとマルシェゾーン」【広島グリーンアリーナ】の小間装飾

(詳細は「基礎小間図」(8、9P)標準小間規格1を参照)

- (1) 小間本体及びその基礎装飾については、事務局が施工する。

【出展者名板】

- ・小間の前面パネル上部の1箇所を設置する。(出展者名/括弧書きで市町村名)

- (2) 1小間に対する付属品(無料)は以下を限度とし、事務局が設置する。

- 展示用テーブル・・・2台(900×1,800mm/天板はコンパネ仕様)
または(600×1,800mm/天板デコラ仕様)

- 椅子・・・2脚

※オプション(例)

- 電源・・・2口コンセント(使用可能電力1.5kw以内)1箇所[税込 @3,500円]
- テーブルクロス・・・1枚(白色ビニール製900×1,800)[税込 @1,000円]
- スポットライト・・・1灯[税込 @3,500円]

- (3) 上記の基礎装飾以外の特別装飾は出展者が施工することとする。なお、特別装飾を行なう場合は事前にその概要を報告すること。

6. 屋外会場「アクティビティゾーン」【サンクンガーデン】の小間装飾

(詳細は「基礎小間図」(11ページ)標準小間規格3を参照)

- (1) 屋外会場「アクティビティゾーン」の小間本体及び基礎装飾については、事務局が施工する。その内容は以下の通り。

【小間】

- ・各小間はテントによるものとし、テントの左右および後方に防風幕を設置する。※防風幕は取外し可能。

【出展者名板】

- ・出展者名(括弧書きで市町村名)を表示。小間ごとには、前面の一ヶ所に出展番号のみを表示する。

(2) 1小間に対する付属品(無料)は以下を限度とし、事務局が設置する。

<屋外テント(5,400×3,600mm)>

- ブース内照明用蛍光灯・・・2本(40w)
- テーブル・・・2台(幅1,800×奥行900/天板コンパネ仕様)
または(幅1,800×奥行600/天板コンパネ仕様)
- 椅子・・・2脚

※オプション(例)

- 電源・・・2口コンセント(使用可能電力1.5kw以内)1箇所〔税込 @3,500円〕
- 給排水は事務局が設置する共同炊事場を利用し、単独でのシンクの設置は有料とする。
1槽式〔税込 @40,000円〕、2槽式〔税込 @45,000円〕
- プロパンガスボンベ・・・6kg(2口調圧器付〔税込 @7,500円〕)
・・・10kg(2口調圧器付〔税込 @8,500円〕)
・・・20kg(2口調圧器付〔税込 @11,000円〕)

※8kgを超えるプロパンガスの設置はテントの外側に設置し、テント脚と固定すること。

(3) 上記の基礎装飾以外の特別装飾は出展者が施工することとする。なお、特別装飾を行なう場合は事前にその概要を事務局に報告すること。

7. 屋外会場「ピロティゾーン」【サンクンガーデン】の小間装飾

(詳細は「基礎小間図」(10ページ)標準小間規格2を参照)

(1) 屋外会場「ピロティゾーン」の小間本体及び基礎装飾については、事務局が施工する。

その内容は以下の通り。

【小間】

- ・各小間はテントによるものとし、テントの左または右および後方に防風幕を設置する。※防風幕は取り外し可能。

【出展者名板】

- ・出展者名(括弧書きで市町村名)を表示。小間ごとには、前面の一ヶ所に出展番号のみを表示する。

(2) 1小間に対する付属品(無料)は以下を限度とし、事務局が設置する。

<屋外テント(2,700×3,600mm)>

- ブース内照明用蛍光灯・・・1本(40w)
- 販売用テーブル・・・2台(幅1,800×奥行900/天板コンパネ仕様)
または(幅1,800×奥行600/天板コンパネ仕様)
- 椅子・・・2脚

※オプション(例)

- 電源・・・2口コンセント(使用可能電力1.5kw以内)1箇所〔税込 @3,500円〕
- 給排水は事務局が設置する共同手洗い場を利用する。

- (3)上記の基礎装飾以外の特別装飾は出展者が施工することとする。なお、特別装飾を行なう場合は事前にその概要を事務局に報告すること。

8. 屋外会場「アウトドアゾーン」【ハノーバー庭園】の小間装飾

(詳細は「基礎小間図」(10ページ)標準小間規格2を参照)

- (1)屋外会場「アウトドアゾーン」の小間本体及び基礎装飾については事務局が施工する。内容は以下の通り。

【小間】

- ・各小間はテントによるものとし、テントの左右および後方に防風幕を設置する。ただし、連続するテントの場合、全体の左右及び後方に設置する。※防風幕は取り外し可能。

【出展者名板】

- ・小間の中央に1箇所設置する。(市町名または出店者名)

- (2)1小間に対する付属品(無料)は以下を限度とし、事務局が設置する。

<屋外テント(2,700mm×3,600mm)>

- 販売用テーブル・・・1台(幅1,800×奥行900/天板コンパネ仕様)
または(幅1,800×奥行600/天板コンパネ仕様)
- 椅子・・・2脚

※オプション(例)

- 電源・・・2口コンセント(使用可能電力1.5kw以内)1箇所〔税込 @3,500円〕

- (3)テントスペース以上に広いスペースを必要とする出展者は、展開内容について事務局と協議調整を行い、スペースの広さを決定する。

- (4)上記の基礎装飾以外の特別装飾は出展者が施工することとする。なお、特別装飾を行なう場合は、事前にその概要を事務局に報告すること。

9. 屋外会場「屋台村ゾーン」【ひろしまゲートパーク】の小間装飾

(詳細は「基礎小間図」(10ページ)標準小間規格2を参照)

- (1)屋外会場「屋台村ゾーン」の小間本体及び基礎装飾については、事務局が施工する。その内容は以下の通り。

【小間】

- ・各小間はテントによるものとし、テントの左または右および後方に防風幕を設置する。
※防風幕は取り外し可能。

【出展者名板】

- ・各広域ブロック名を表示。小間ごとには、前面の一ヶ所に出展番号のみを表示する。

- (2)1小間に対する付属品(無料)は以下を限度とし、事務局が設置する。

<屋外テント(2,700×3,600mm)>

- ブース内照明用蛍光灯・・・1本(40w)
- 販売用テーブル・・・2台(幅1,800×奥行900/天板コンパネ仕様)
または(幅1,800×奥行600/天板コンパネ仕様)
- 椅子・・・2脚

※オプション(例)

- 電源・・・2口コンセント(使用可能電力1.5kw以内)1箇所〔税込 @3,500円〕

- 給排水は事務局が設置する共同炊事場を利用し、単独でのシンクの設置は有料とする。
1槽式〔税込 @40,000 円〕、2槽式〔税込 @45,000 円〕
 - プロパンガスボンベ・・・6kg(2口調圧器付〔税込 @7,500 円〕)
・・・10 kg(2口調圧器付〔税込 @8,500 円〕)
・・・20 kg(2口調圧器付〔税込 @11,000 円〕)
- ※8kgを超えるプロパンガスの設置はテントの外側に設置し、テント脚と固定すること。

(3)上記の基礎装飾以外の特別装飾は出展者が施工することとする。なお、特別装飾を行なう場合は事前にその概要を事務局に報告すること。

10. 屋外会場「屋台村ゾーン(そば打ち特設ブース)」「ひろしまゲートパーク」の小間装飾

(詳細は「基礎小間図」(12ページ)標準小間規格4を参照)

(1)屋外会場「屋台村ゾーン(そば打ち特設ブース)」の小間本体及び基礎装飾については、事務局が施工する。その内容は以下の通り。

【小間】

・各小間はコンテナハウスによるものとし、1か所の出入り口と2ヶ所のガラス窓を設ける。

【出展者名板】

・小間ごとには、前面の一ヶ所に番号のみを表示する。

(2)1小間に対する付属品(無料)は以下を限度とし、事務局が設置する。

<屋外コンテナハウス(5,450×2,300mm)>

●ブース内照明用蛍光灯・・・1本(40w)

●シンク・・・2槽シンク(幅 1,400×奥行 540)1箇所

●作業用テーブル・・・2台(幅1,800×奥行600/天板コンパネ仕様)

●椅子・・・2脚

※電源、プロパンガスボンベ及びガスコンロは実費負担(有料オプション)とする。

※プロパンガスの設置は事務局が設置し、コンテナの外側に設置し、コンテナと固定する。

(3)上記の基礎装飾以外の特別装飾は出展者が施工することとする。なお、特別装飾を行なう場合は事前にその概要を事務局に報告すること。特に外壁や内壁が汚損する恐れのある装飾については細心の注意を払う事。誤って汚損した場合は修繕費(実費)を請求する。

11. 調理場について

(1)屋内会場関係の調理場は、地下サービスヤード内に設置する。(※加工品のカットのみが可能)それ以外の調理行為は青少年センター調理場所及び商工会議所レストラン調理場を申請、利用することとする。

(2)屋外会場関係の調理場所は、青少年センター調理場と、商工会議所レストラン調理場(地下1階)を申請、利用することとする。

(3)各調理場所の振り分けについては、調理内容に応じて事務局が振り分けるものとする。

12. ストックヤード・ストックルームについて

(1)屋内会場関係の出展物や荷物の保管場所は、各ブース内と運営本部に連絡の上、地下サービスヤードAスロープ横のロッカールームB及び屋内外周通路を利用することができる。

- (2)屋外会場関係の出展物や荷物の保管場所には、運営本部に連絡の上、アリーナ南口出入口横のロッカールームAを利用することができる。 ※キャラクターの着替えにも使用

13. 火気・水気の使用

- (1)屋内会場では裸火を使用する展示販売や油、水気を大量に使用する展示、床面を汚損する恐れのあるそば・うどん・しるこ・ソフトクリーム等の汁物の展示販売を禁止する。飲料の販売は、パッケージで封がされているものについては可能とする。また、飲料の試飲は一口で飲み干せる程度の量とすること。
- (2)ロビー会場は、火気使用可とする。
- (3)屋外会場で火気器具(ストーブやヒーター、電気調理器等を含む)を使用する場合、事前に必要事項を報告すること。未申請または無断で使用火気等が変更された場合は、当日の使用が禁止される。
- (4)屋外会場で火気器具(ストーブやヒーター、電気調理器等を含む)を使用する場合は、消火器・耐火ボードなど防火措置は各自で講じること。・・・ **必須**
- (5)揚げ物などで油を使用する場合は、必ず耐火ボードを敷き床面の保護をすること。
- (6)広島市保健所からの指示により、「冷たいそば」や、温かいそばであっても、作る工程の中で「水で麺をしめる」作業を伴うそばを提供する場合は、原則としてテント内にシンク2台(2槽シンク可)を付け、一方を「麺を冷やす(しめる)」専用シンクとして利用すること。
- (7)屋外会場内の水道施設の水圧に限界があるため、原則シンクの持ち込みは禁止とする。
また、常時水道栓を開放しての使用はしてはならない。
- (8)屋外会場で発電機を使用する場合は、事前に事務局に届け出て消防署の許可を得ること。
届け出の無い発電機の持ち込みは禁止とする。また、設置に関して細心の注意を図ること。
- (9)事前申請、当日展開については事務局及び当該機関の指示に従うこと。指示に従わない場合は、当該イベントの営業停止処分を課す場合がある。

14. 即売

- (1)即売する食品は、食品衛生法、計量法、JAS法等に違反しないよう留意し、定められた食品表示(製造者名、連絡先、賞味期限、原料原産地等の表示)を必ず行なうこと。特に、昨今の社会情勢に鑑み、外国産の製品を取り扱う場合は、法令上、必要な表示を行うことはもとより、来場者が納得のうえ、購入されるよう必要な措置を講ずること。
- (2)食品及び材料の保存、保管は、定められた温度で管理すること。
- (3)広島市保健所からの指示により、テント内で手打ち実演したもの等の販売は禁止とする。
- (4)即売品の価格は出展者が決めるものとするが、良心的な価格とすること。
- (5)即売品の苦情については、出展者が誠意をもって対応すること。また苦情等が発生した場合、すみやかに事務局に報告すること。

15. 搬入及び出展準備時間

- (1)屋内会場、ロビー会場、サンクンガーデン会場の出展物の搬入及び出展準備は、次の時間内で行なう予定である。但し、1月19日(金)の搬入時間については出展者毎に、より詳細な設定を行なう。

後日、配布の「運営マニュアル」で指示

1月19日(金)	12:00 ~ 21:00
1月20日(土)	8:00 ~ 9:30
1月21日(日)	8:00 ~ 9:30 ※屋内会場は 9:00~9:30

- (2)屋外会場の出展物の搬入及び出展準備は、次の時間内で行なう予定である。
 但し、1月19日(金)の搬入時間については出展者毎に、より詳細な設定を行なう。
 後日、配布の「運営マニュアル」で指示

1月19日(金)	12:00 ~ 21:00
1月20日(土)	7:00 ~ 9:30
1月21日(日)	7:00 ~ 9:30

16. 搬入・搬出口 ※(14 ページ)参照

- (1)屋内会場、ロビー会場への出展者は、アリーナ地下1階の搬入・搬出口を使用する。
 場所は「入口①・出口①」
- (2)サンクンガーデン、ハノーバー庭園に出店する出展者は、ファミリープール横の進入路から入り、
 警備員の指示に従い指定した荷降ろし場所に車を停車し搬入または搬出する。
 搬入後は速やかに車両移動すること。場所は「入口②・出口②」
- (3)ゲートパーク・屋台村ゾーンに出店する出展者は、ファミリープール横の進入路から入り、
 警備員の指示に従い、パーク内の臨時荷降ろし場に駐車し各自で台車などを使用して出展場所に
 搬入または搬出する。場所は「入口②・出口②」
- (4)搬入出できる車両については、予め届け出のある車両のみ許可する。(別途希望調査後、許可証配布)

17. 駐車場

- (1)一般来場者に対する専用駐車場は設置しない。
- (2)ブース出展者については、以下の箇所を用意する。(駐車場必要希望調査を別途行い、希望者が多数
 の場合は調整することとする)
 また、駐車料金は指定の期日までに銀行振込みにて支払うものとする。
 (駐車台数による按分で料金確定する為、台数確定後のキャンセルは出来ません)
- 県庁職員用駐車場／30台収容 (大型車駐車不可)
 - 県庁第二駐車場／30台収容 (大型車駐車不可) ※調整中
 - エスキートニスコート場／20台収容 (大型車駐車不可) ※調整中
 - ゲートパーク横駐車場／63台程度収容 (屋外出展者、大型トラック3台)
 - 広島合同庁舎駐車場 (※調整中)
- (3)保冷車及びVIP・来賓などの特別車両用の駐車場を用意する。
- 会場西ヤード駐車場／約15台収容(屋内会場、サンクンガーデン出展者)
- (4)一般有料駐車場
- もとまちパーキングアクセス県立総合体育館駐車場
 高さ制限:2.1m
 料金:最初の30分無料／30分ごとに220円(宿泊も同等)
 営業時間:AM7:30~PM10:00 収容台数:200台
 県立総合体育館の地下2階にあり、エレベーターで直接会場と結ばれています。
 ただし、専用スペースは設けていませんので満車の場合があります。

18. しまねふるさとステージの搬入出等

- (1)機材等の搬入・搬出口は、「16. (1)」に準じる。(15 ページ)参照
- (2)搬入出用車両の駐車場は、搬入出付近の「サービスヤード」とし、駐車できる時間は出演の前後を含め

4時間以内とする。

(3)搬入出及び駐車できる車両については、予め届け出のある車両のみ許可する。(許可証配布)

(4)出展のキャンセルは10月末までとする。

19. 出展料等

(1)事務局が施工する基礎装飾以外の特別装飾に関する経費、展示に関する経費、出展要員等の経費、旅行費等は、すべて出展者の負担とする。

(2)出展に係る一般的な機材、機器等について、希望の場合は原則実費負担(有料オプション)で、事務局が用意する。なお、料金については開催日に事務局が集金する。

(3)出展に係る出展料及び駐車料金について、事務局の指定する期日までに指定の方法にて必ず支払うこと。

出展料明細

テーマ	会場	1ブースあたり出展料
しまねまるごとマルシェゾーン	広島グリーンアリーナ	15万円
しまね観光情報コーナー	広島グリーンアリーナ	30万円
島根県ふるさと伝統工芸品コーナー	広島グリーンアリーナ	6万円
しまねフォトギャラリー	広島グリーンアリーナ	4千円/1枚
アクティビティゾーン	サンクンガーデン	30万円
ピロティゾーン	サンクンガーデン	30万円
アウトドアゾーン	ハノーバー庭園	30万円
屋台村ゾーン	ひろしまゲートパーク	8万円
屋台村ゾーン(そば打ち特設ブース)	ひろしまゲートパーク	20万円
屋台村ゾーン(キッチンカー)	ひろしまゲートパーク	5万円

20. 「出展調査書」の提出

(1)開催に係る関係部署、所轄部署への届け出等を行なうため、後日配布する「出展調査書」一式を締切り期日までに提出すること。

21. その他

(1)事務局は、出展物その他物件の盗難、紛失、失火、損傷、その他会場で発生した事故に対して、出展者の損害は賠償しない。従って、出展した展示物・特別装飾物等、昼夜を問わず、出展者の責任において管理すること。(夜間は、事務局で警備員を配置するが、出展物を布で覆う、高価な物は持ち帰るなど、各自で対策を取ること。)

(2)出展に係るその他の詳細は「運営マニュアル」を別途作成し、通知する。(10月中旬予定)

(3)事務局は天災その他の不可抗力の原因により会期を変更し、また開催を中止することがある。事務局はこれによって生じた出展者その他の者の損害を補償しない。事務局は、やむを得ない事情があるときは、会期その他この規定の一部を予告なく変更することがある。

(4)事前申請、当日展開については事務局及び当該機関の指示に従うこと。指示に従わない場合は、当該イベントの営業停止処分を課す場合がある。

基礎小間図

標準小間規格1(屋内基本)【広島グリーンアリーナ】 ※しまねまるごとマルシェゾーン・しまね観光情報コーナー

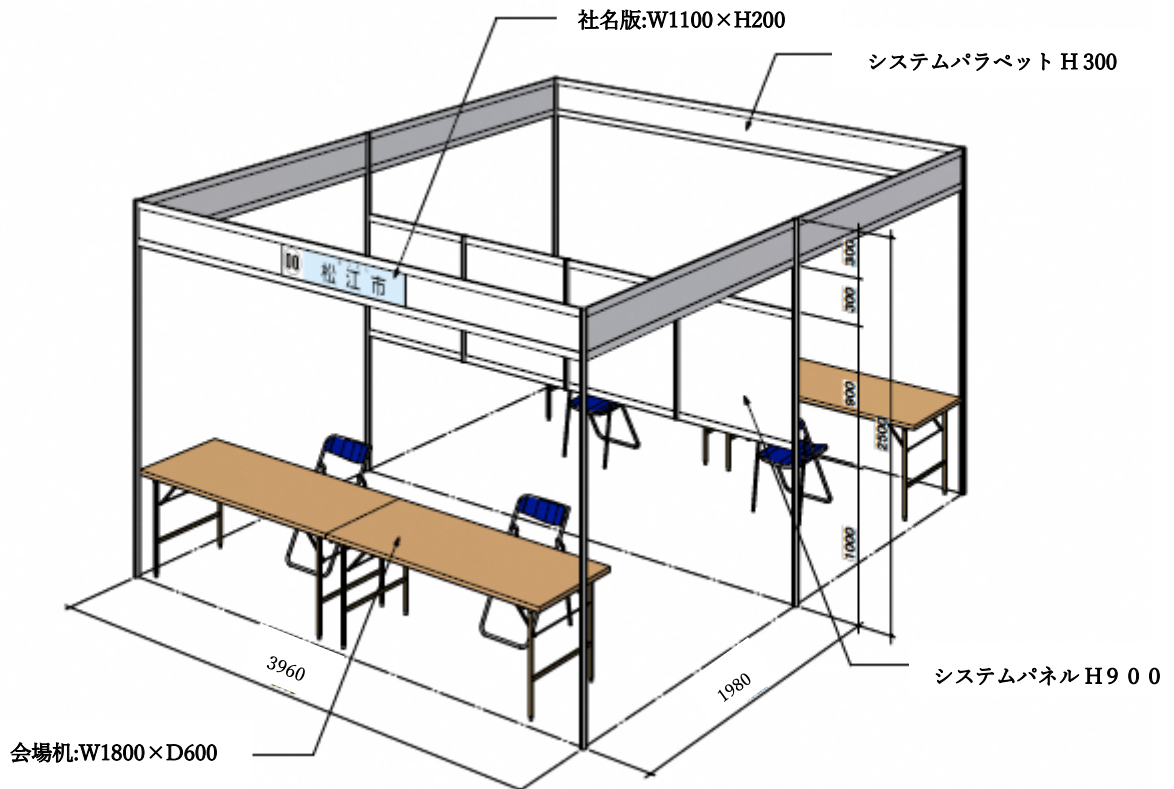
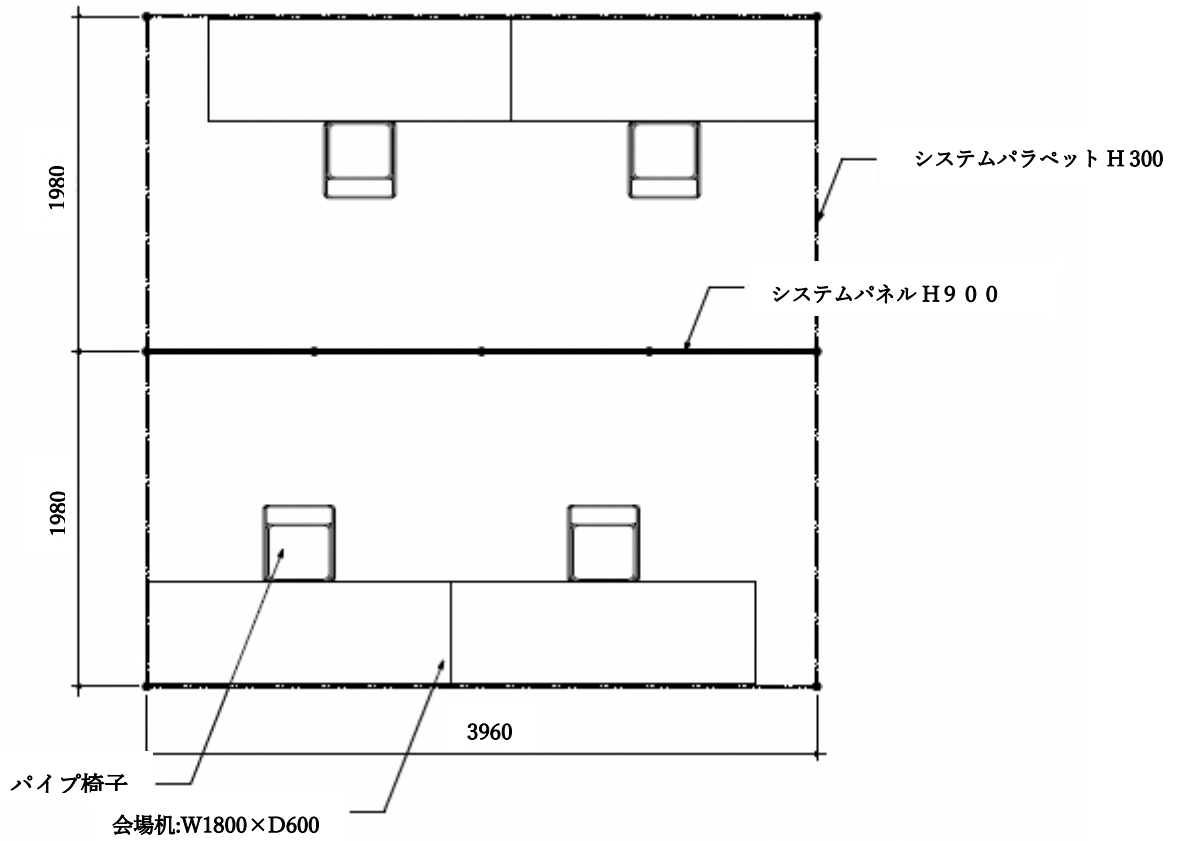

標準小間規格1(屋内壁面側) 【広島グリーンアリーナ】
 ※しまねまるごとマルシェゾーン・しまね観光情報コーナー

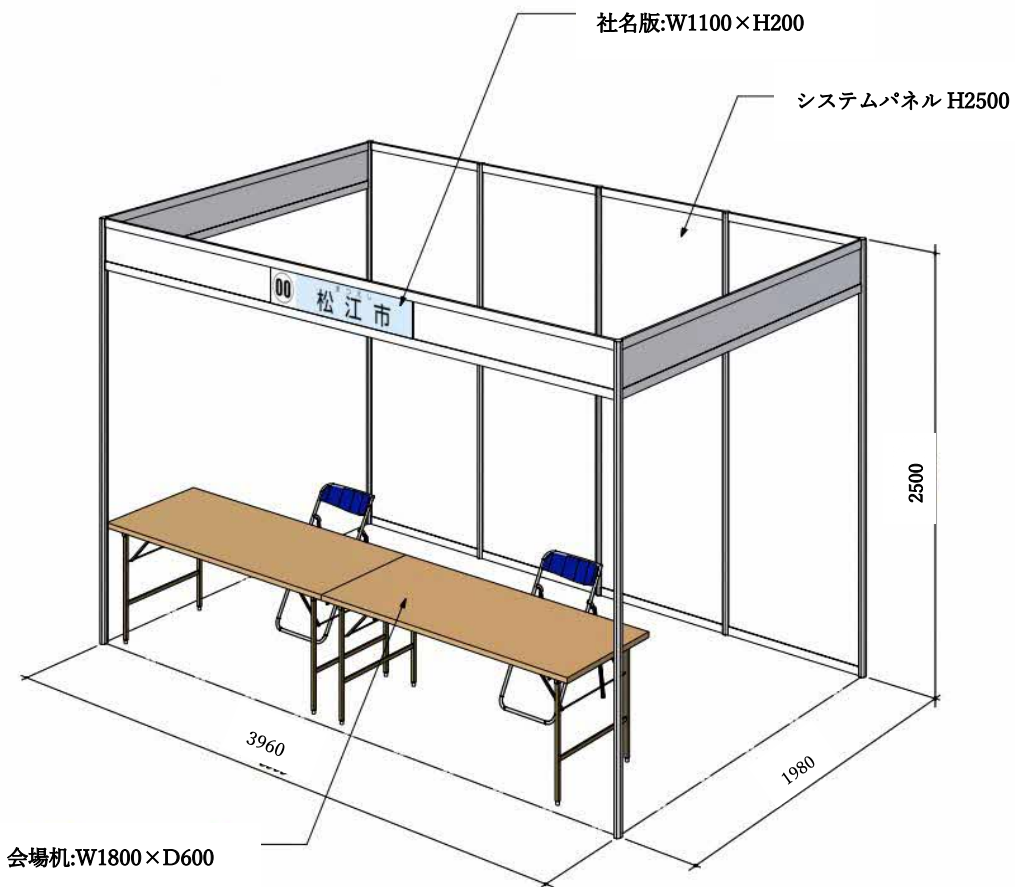
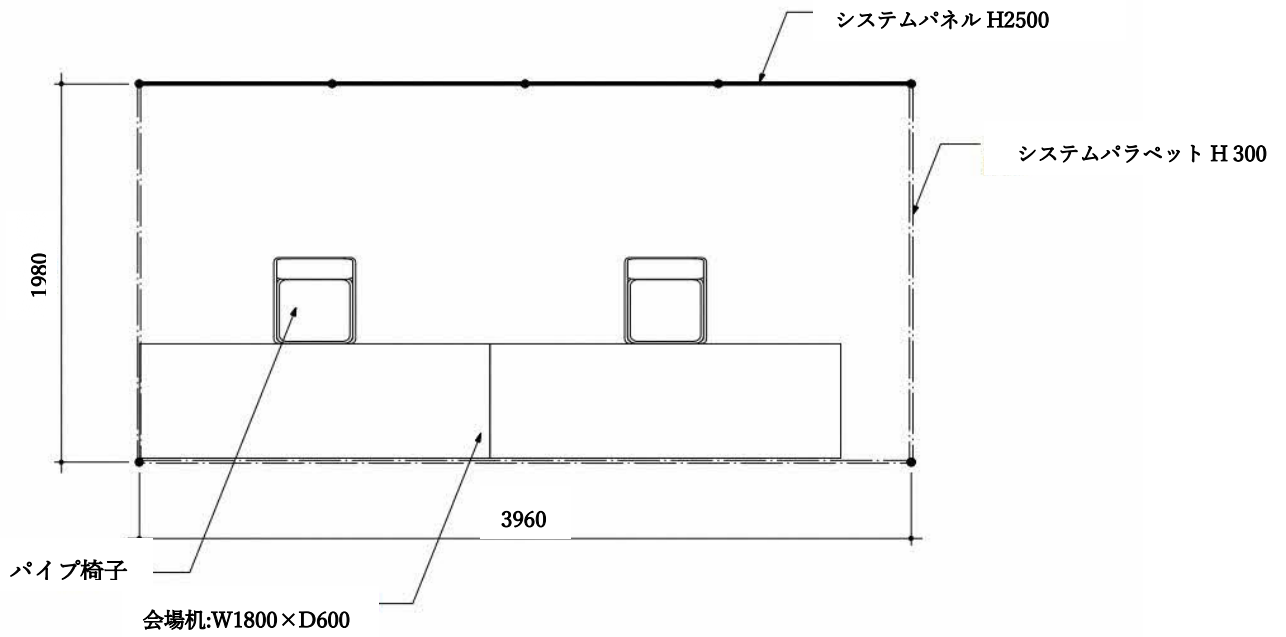

標準小間規格2(屋外基本)

ピロティゾーン【サンクンガーデン】、アウトドアゾーン【ハノーバー庭園】
屋台村ゾーン【ひろしまゲートパーク】

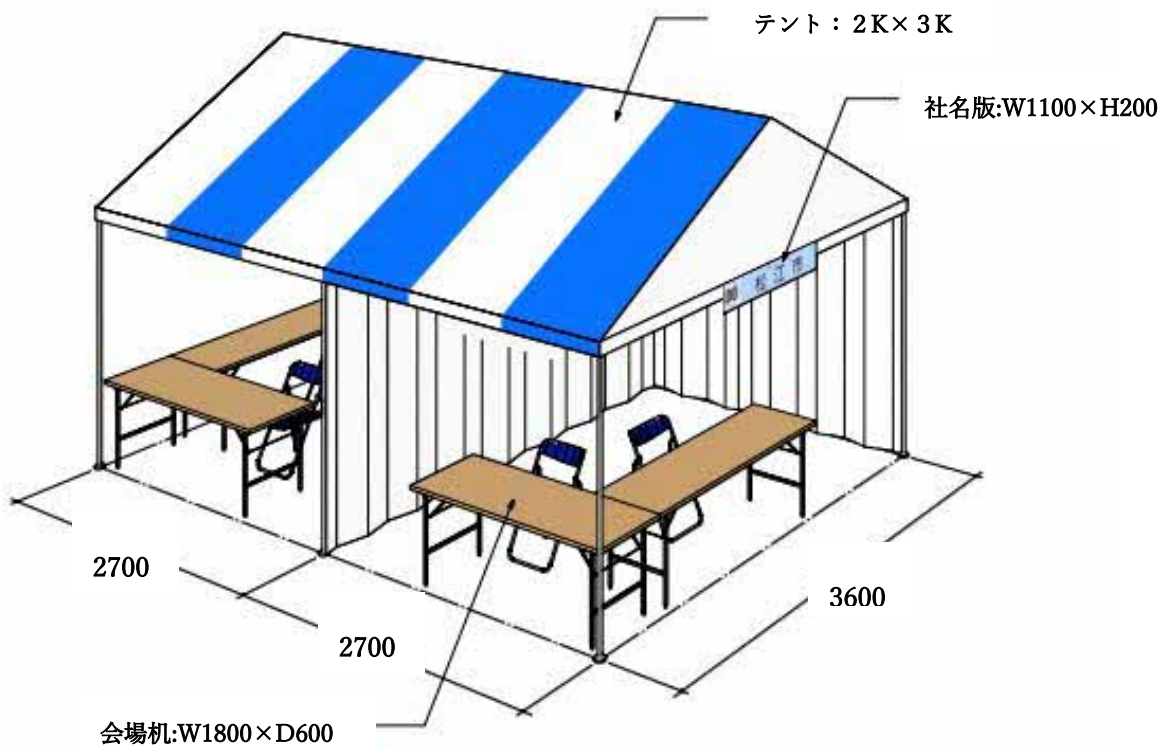
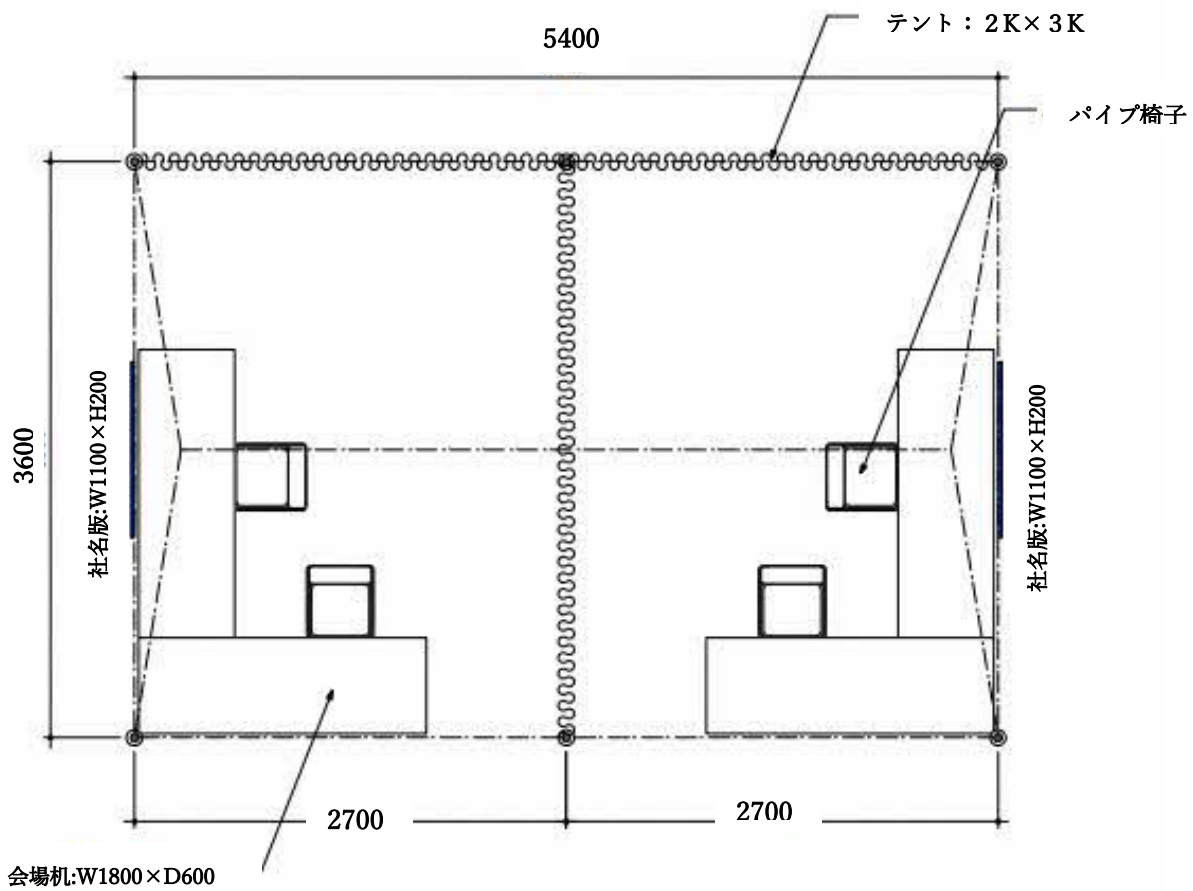

標準小間規格3(屋外) アクティビティゾーン【サンクンガーデン】

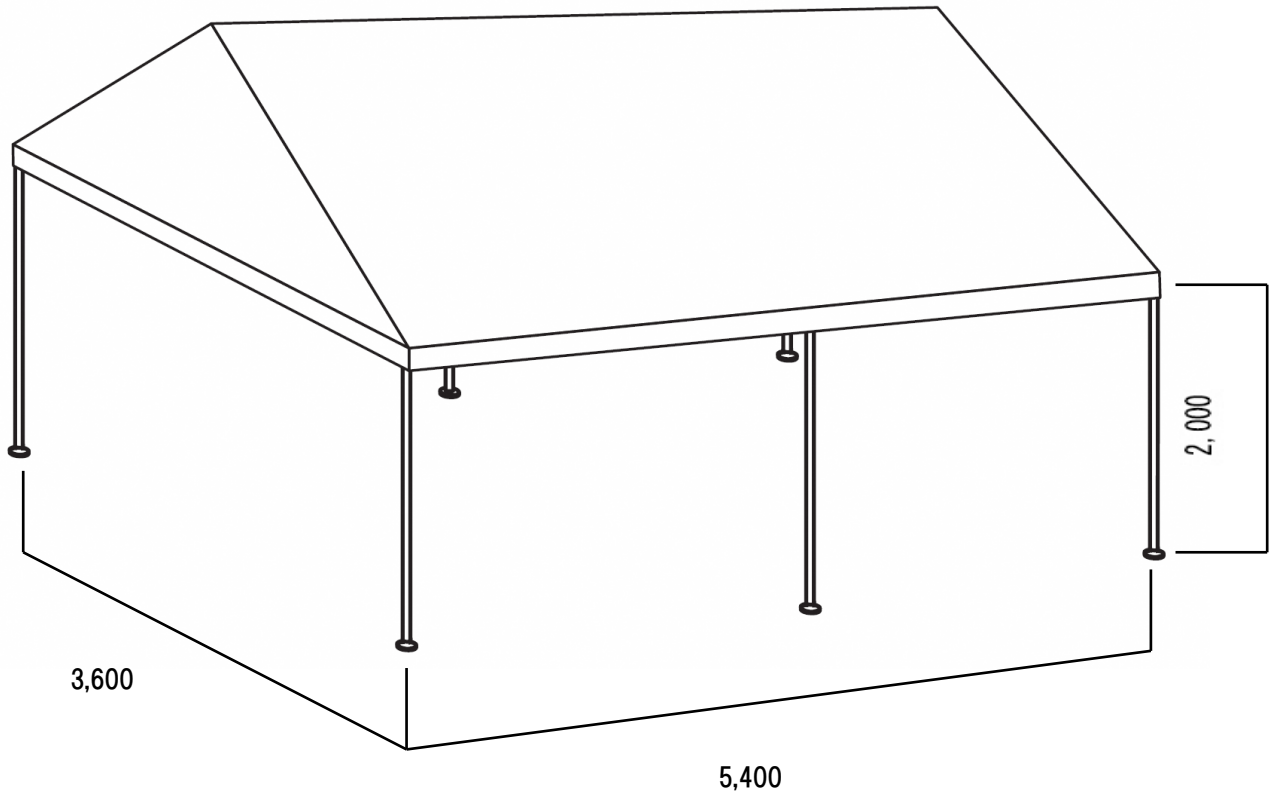

標準小間規格4(屋外そば打ち特設テナ) 【ひろしまゲートパーク】

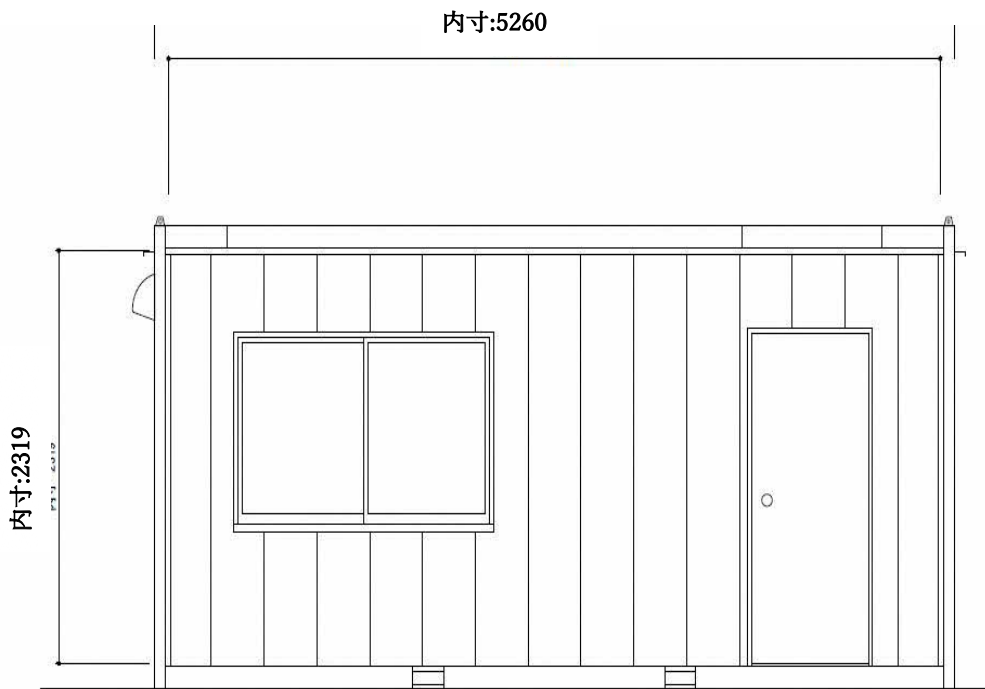
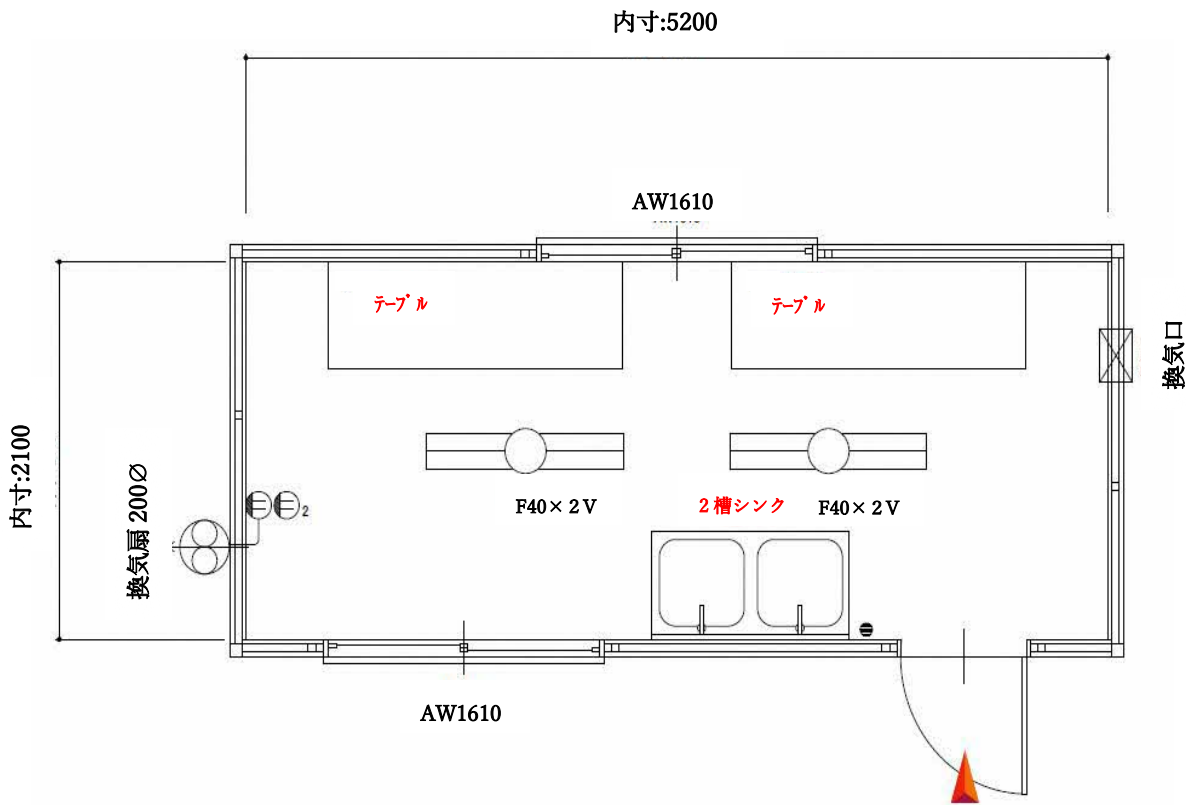

- テーブル:600×1800mm×2台
(ビニールクロスはオプションとなります。)
- 2槽シンク×1台

■しまねふるさとフェア 出展者オプション単価

【屋内ブース】

品名	仕様・サイズ	単価(税込)	確認事項(手配可能数量、サイズ・スペック確認等)
デコラテーブル	W1800×D600×H700	1,700	
デコラテーブル	W1800×D450×H700	1,500	
コンパネテーブル	W1800×D900×H700	1,800	
パイプ椅子		400	
スタッキングチェア		1,200	
カタログスタンド	A4 12段	4,000	
卓上カタログスタンド		2,500	
サインスタンド	ユニバーサル	4,000	
	L型	2,500	
	200角首振り	2,500	
丸テーブル	φ900×H700	2,500	
	φ600×H1000	6,000	
テーブルクロス		1,000	
ビニールクロス	450幅 600幅	600	
オクタカウンター	W990×D495×H750	5,000	
モニターセット	40型+DVD(台付)	60,000	
	32型+DVD(台付)	45,000	
	50型+DVD(台付)	75,000	
ノートPC		35,000	初期設定込み
プロジェクター	3000アンシ	30,000	
家庭用冷蔵庫	300L	30,000	
冷蔵オープンケース	5尺	28,000	100V電源含む
	6尺	28,000	100V電源含む
冷凍ストッカー	6尺	28,000	100V電源含む
冷凍オープンケース	6尺	28,000	100V電源含む
コンパネ		600	レンタル
消火器		3,500	
耐火ボード		3,500	売り切り
ドラムコード		700	
60W LED照明		9,000	
コンセント出し	100V	3,500	
	200V 動力	6000～	
スポットライト		3,500	
24H通電		要相談	

■しまねふるさとフェア 出展者オプション単価

【屋外ブース】

品名	仕様・サイズ	単価(税込)	確認事項(手配可能数量、サイズ・スペック確認等)
デコラテーブル	W1800×D600×H700	1,700	
デコラテーブル	W1800×D450×H700	1,500	
コンパネテーブル	W1800×D900×H700	1,800	
パイプ椅子		400	
スタッキングチェア		1,200	
カタログスタンド	A4 12段	4,000	
卓上カタログスタンド		2,500	
サインスタンド	ユニバーサル	4,000	
	L型	2,500	
	200角首振り	2,500	
丸テーブル	φ900×H700	2,500	
	φ600×H1000	6,000	
テーブルクロス		1,000	
ビニールクロス	450幅 600幅	600	
オクタカウンター	W990×D495×H750	5,000	
モニターセット	40型+DVD(台付)	60,000	
	32型+DVD(台付)	45,000	
	50型+DVD(台付)	75,000	
プロパンガス	6kg 調整器付	7,500	
	10kg 調整器付	8,500	
	20kg 調整器付	11,000	
家庭用冷蔵庫	300L	30,000	
冷蔵オープンケース	5尺	28,000	100V電源含む
	6尺	28,000	100V電源含む
冷凍ストッカー	6尺	28,000	100V電源含む
冷凍オープンケース	6尺	28,000	100V電源含む
コンパネ		600	レンタル
消火器		3,500	
耐火ボード		3,500	売り切り
ドラムコード		700	
シンク	1槽(工事費含む)	40,000	
	2槽(工事費含む)	45,000	
2連ガスコンロ		2,500	
3連ガスコンロ		3,500	
鉄板焼きセット		16,000	
60W LED照明		9,000	
コンセント出し	100V	3,500	
	200V 動力	6000～	
スポットライト		3,500	
24H通電		要相談	

会場周辺地図

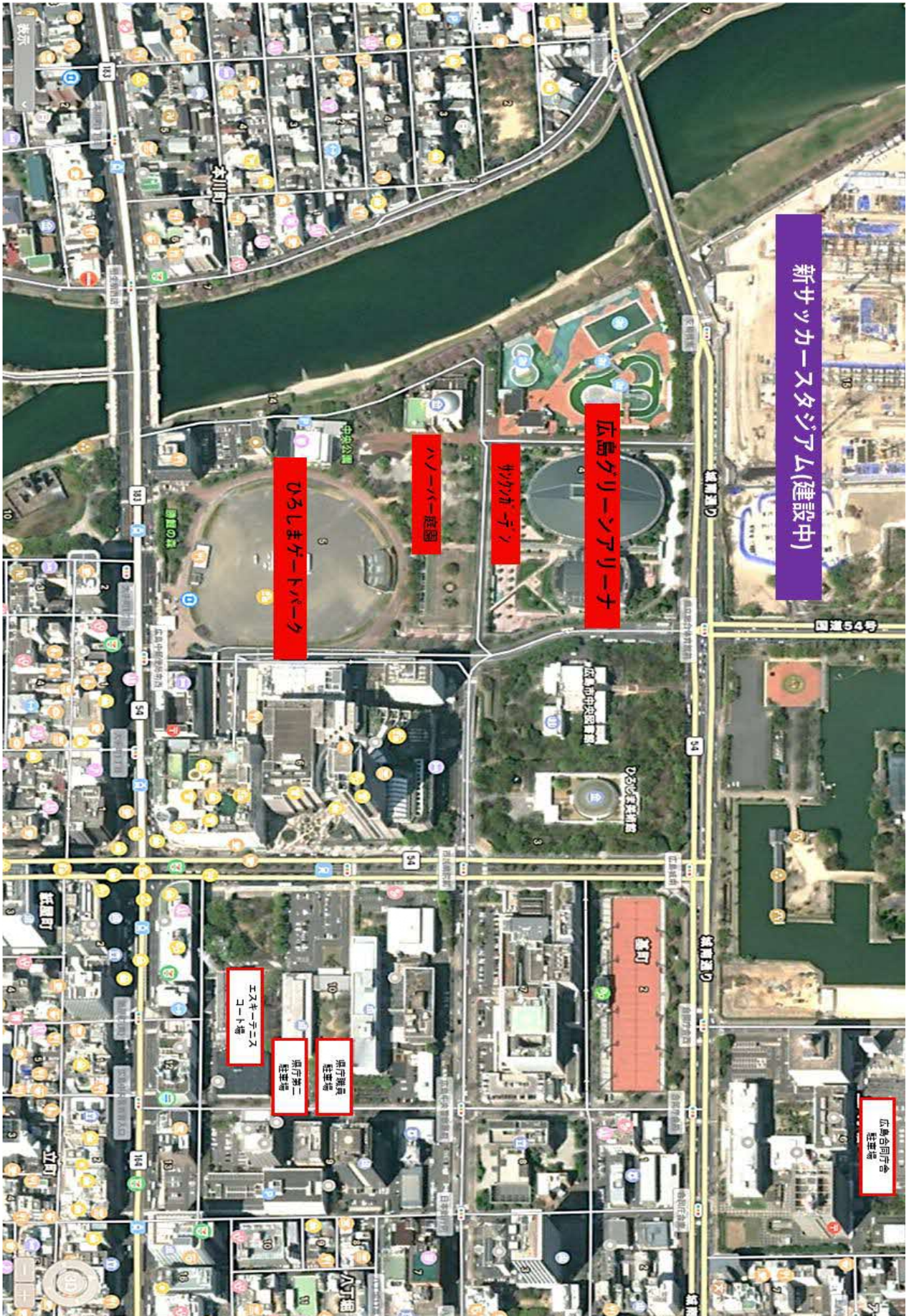

■搬入出経路図

屋内会場経路

広島グリーンアリーナ
大アリーナ

をご利用の方

1. 入口①より車両を進入し、施設内スロープを下り「B1サービスマード」にて車両を停めてください。
2. ご自分の出展場所(ブース)に荷物を搬入してください。
3. 荷物を降ろした車両は速やかに出口①を通過して車両を移動してください ※…▶退場経路

屋外会場経路

サカガベツ
ハーバー庭園

をご利用の方

1. 入口②より車両を進入し、警備員の指示に従い「荷降ろし場①」に車両を停めてください。
2. ご自分の出展場所(ブース)に荷物を搬入してください。
3. 荷物を降ろした車両は速やかに出口②を通過して車両を移動してください※…▶に沿って「小アリア」東側を通る

ひろしまゲートパーク

をご利用の方

1. 入口②より車両を進入し、警備員の指示に従い…▶方向へ進みゲートパーク内の「荷降ろし場」にて車両を停めてください。
2. ご自分の出展場所(ブース)に荷物を搬入してください。
3. 荷物を降ろした車両は速やかに出口②を通過して車両を移動してください ※…▶に沿って荷降ろし場①を通過、「小アリア」東側を通る

